



Responsable Formation IPERIA

Sarah BERROUDJI

“

Je suis **responsable** de l'équipe avec qui vous êtes en lien concernant vos besoins en **formation continue IPERIA**. Diplômée à l'origine en tant qu'assistante de **ressources humaines**, j'ai entrepris un changement significatif de carrière pour devenir **conseillère en formation**. L'objectif est **d'apporter** ma contribution à votre **évolution professionnelle**.

Mon rôle en tant **qu'interlocutrice référente** est de faciliter et d'optimiser votre expérience de formation. En cas de soucis, de questions ou de **besoins d'accompagnement VAE**, mon équipe et moi sommes là pour vous offrir un **support efficace**. Nos formations sont conçues pour **enrichir vos compétences** et approfondir votre **savoir-faire professionnel**. Alors, **n'hésitez pas** à me contacter pour toute **assistance** nécessaire.

iperia@toccata-formation.com
www.toccata-formation.com



AGENDA

Des supers Assmats

2024-2025

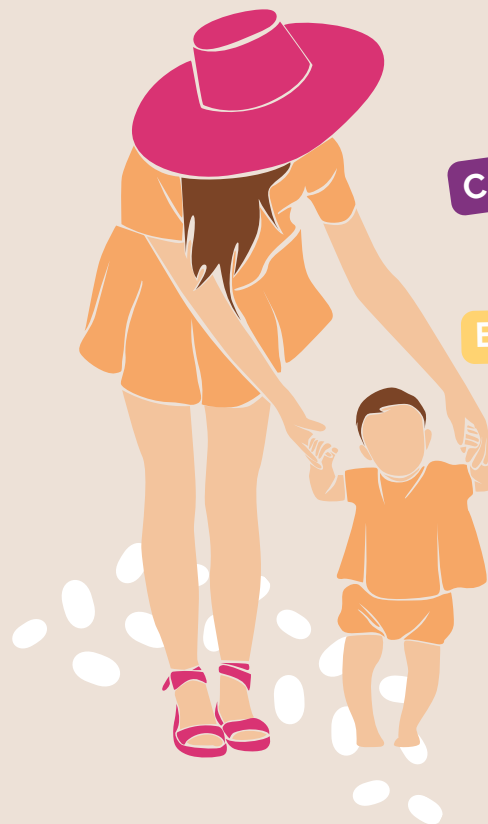

CALENDRIER

PLANNER

ACTIVITÉS

ET PLEIN D'AUTRES
SURPRISES ...

LE SECTEUR DE LA *Petite enfance*



En **2025, 240 000 postes** seront à pourvoir dans le secteur de la petite enfance !



Seulement **50% des demandes** de places en crèche sont satisfaites



Environ **60% des enfants** sont encore accueillis par leurs familles ou leurs proches

“ “

Une relation bienveillante, empathique, permet au cerveau de l'enfant de se développer

Catherine Gueguen



"Bienvenue dans un monde d'humanité, où bienveillance rime avec bienveillance. Sévèrement impacté par la crise sanitaire, le secteur des services à la personne a encaissé une chute de 25 % de son activité dans le domaine de la dépendance, de 50 % dans l'éducation et un écroulement de 90 % dans la garde d'enfant et le ménage à domicile, selon la Fédération du service aux particuliers (FESP).

Vous choisissez d'exercer un métier à forte valeur humaine, je ne peux que vous féliciter pour votre engagement dans cette aventure, où digital et humanité vont de pair."

Nathalie Perrin,
Directrice Toccata

“ “
Choisir Toccata,
c'est faire le bon choix !

” ”

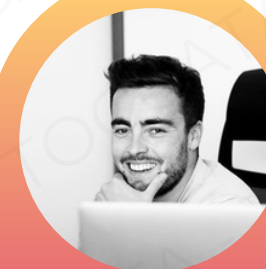

Thomas Balandret
CEO

BIENVENUE À TOCCATA

Toccata accompagne chaque **professionnel** de la **Petite Enfance** et du **Grand Âge** en mettant à disposition **des dispositifs pédagogiques distanciels, innovants et efficaces** : application de formation accessible depuis smartphone, tablette ou PC, classes virtuelles, accompagnement à la VAE, apprentissage, contrat de professionnalisation et tout cela : **à distance & en digital.**

Notre vocation : apporter les compétences, certifications ou diplômes nécessaires **afin de permettre un accompagnement à domicile de qualité, avec bienveillance et bienveillance.**

QUALIOPI est une nouvelle marque de certification qualité des prestataires d'actions de formation. QUALIOPI se veut un label d'une démarche de qualité pour les acteurs de la formation professionnelle.



IPERIA oeuvre à la reconnaissance et à la valorisation des métiers de la famille et du domicile dans le cadre d'une relation de travail entre un particulier employeur et son salarié.

Le label qualité des Branches professionnelles des salariés du particulier employeur, délivré par IPERIA, est reconnu par le Conseil national de l'emploi, de la formation et de l'orientation professionnelles (CNEFOP).

Le **festival SilverEco** est devenu au fil des ans, l'un des prix de référence pour tous les acteurs de la Silver économie.



C'est un formidable territoire d'innovations, leur potentiel de créations d'emplois, et leur engagement pour le bien-vieillir témoignent de la réelle opportunité économique de la transition démographique.

"Le digital est présent à part entière dans nos vies. Choisissez une expérience inédite de formation pour favoriser l'acquisition de connaissances efficacement, et ensemble, retrouver ces liens sociaux et moments d'échanges indispensables à vos vies, à votre mission d'aidant."

Nathalie Perrin
Directrice Toccata

CALENDRIER 2024-2025

ZONE A

ZONE B

ZONE C

RENTRÉE SCOLAIRE

Jour de reprise : **lundi 2 septembre 2024**

VACANCES DE LA TOUSSAINT

Fin des cours : **samedi 19 octobre 2024**
Jour de reprise : **lundi 4 novembre 2024**

VACANCES DE NOËL

Fin des cours : **samedi 21 décembre 2024**
Jour de reprise : **lundi 6 janvier 2025**

VACANCES D'HIVER

samedi 22 février
lundi 10 mars

samedi 8 février
lundi 24 février

samedi 15 février
lundi 3 mars

VACANCES DE PRINTEMPS

samedi 19 avril
lundi 5 mai

samedi 19 avril
lundi 10 mars

samedi 12 avril
lundi 28 mars

PONT DE L'ASCENSION 2025

Fin des cours : **mercredi 28 mai 2025**
Jour de reprise : **lundi 2 juin 2025**

VACANCES D'ÉTÉ

Fin des cours : **samedi 5 juillet 2025**

ZONE A : Besançon, Bordeaux, Clermont-Ferrand, Dijon, Grenoble, Limoges, Lyon, Poitiers

ZONE B : Aix-Marseille, Amiens, Caen, Lille, Nancy-Metz, Nantes, Nice, Orléans-Tours, Reims, Rennes, Rouen, Strasbourg

ZONE C : Créteil, Montpellier, Paris, Toulouse, Versailles

DATES IMPORTANTES

JANVIER

FÉVRIER

MARS

AVRIL

MAI

JUIN

JUILLET

AOÛT

SEPTEMBRE

OCTOBRE

NOVEMBRE

DÉCEMBRE

mémo CAP AEPE

Mon agrément :

N° :

Date d'obtention de l'agrément :/...../.....

Date de renouvellement :/...../.....

Mes formations suivies :

Mes formations prévues :



Coordonnées de la PMI :



Médecin :



Association ASSMAT/RAM :



Centre antipoison :



Centre impôts :



NUMÉROS UTILLES



112 Numéro d'appel d'urgence européen



114 Numéro d'appel d'urgence pour les personnes **sourdes et malentendantes**



17 Police secours



15 SAMU
Le service d'aide médical urgent



18 Sapeurs-pompiers

NOS FORMATIONS

ÉVEIL ET DÉVELOPPEMENT DE L'ENFANT

Parler avec un mot et un signe Niveau 1 **MIPMS121** 14h

Parler avec un mot et un signe Niveau 2 **MIPMS221** 14h

Comprendre les émotions pour mieux accompagner l'enfant au quotidien **MICE21** 14h

Favoriser le jeu libre et aménager ses espaces **MIFJAE21** 14h

Comprendre pour mieux accompagner : les nouvelles connaissances sur le cerveau de l'enfant **MICDCE21** 14h

Sensibilisation et activités à moindre coût **MISE21** 14h

Les nouvelles connaissances sur le développement global **MICDE21** 14h

ACCOMPAGNEMENT DE L'ENFANT AU QUOTIDIEN

Accompagnement dans les actes du quotidien et autonomie de l'enfant **MIAAQ21** 21h

Favoriser la bientraitance envers les enfants et prévenir "les douces violences" **MIBEP21** 21h

ACCEUIL ET ACCOMPAGNEMENT PERSONNALISÉ DE L'ENFANT

Construire son projet d'accueil **MIPA21** 21h

SECTEUR, DÉMARCHES ET OUTILS

Améliorer son anglais pour mieux communiquer avec son particulier employeur **MIACEPE21** 35h

REPAS DE L'ENFANT

Prévention et gestion des troubles alimentaires de l'enfant **MITAE24** 21h

→ À venir !

ACCOMPAGNEMENT D'UN ENFANT AVEC DES TROUBLES DU SPECTRE DE L'AUTISME

Accompagner une personne avec un trouble du spectre de l'autisme **MIAPTA21** 21h

Collaborer avec les familles et les professionnels pour mieux accompagner un enfant avec un trouble du spectre de l'autisme **MIATSA22** 14h

ACCOMPAGNEMENT DE L'ENFANT AU QUOTIDIEN

Maltraitance et enfance en danger **MIMED21** 14h

Accompagner un enfant avec un trouble déficit de l'attention / hyperactivité **MIAEH21** 21h

SECTEUR, DÉMARCHES ET OUTILS

Droits et devoirs dans l'exercice de son métier **MIDDM2018** 21h

PRÉVENTION ET SÉCURITÉ

Organisation, aménagement et sécurisation de l'espace professionnel

MIOASEP21

21h

Risque et sécurité dans les déplacements avec les enfants

MIRSDE21

14h

ÉVEIL ET DÉVELOPPEMENT DE L'ENFANT

Développement et troubles du langage

MIDTL21

14h

Éveil des enfants : le jeu sous toutes ses formes

MIEE21

21h

Contes et histoires à raconter

MICHR2018

14h

S'inscrire dans une démarche d'accompagnement personnalisé de l'enfant et travailler en collaboration

MIDAP21

21h

Mieux comprendre les stéréotypes de genre pour renforcer l'égalité fille-garçon

MICSEFG21

14h

Proposer un environnement favorable à la réalisation des devoirs

MIEFRD21

14h

Accompagner l'évolution motrice et sensorielle de l'enfant

MIEMSE21

14h

ACCEUIL ET ACCOMPAGNEMENT PERSONNALISÉ DE L'ENFANT

Interculturalité et accueil de l'enfant

MIICAE21

14h

FOIRE AUX QUESTIONS

De combien d'heures de formation pouvons-nous bénéficier en tant que salarié du particulier employeur grâce à iperia ?

Vous avez 58h annuelles de formations prises en charges et rémunérées par IPERIA. Il n'y a aucun frais, ni pour vous, ni pour votre employeur et vous serez même rémunérée sur un taux horaire net de l'heure.

Est-il possible de réaliser plusieurs formations en même temps ?

Il est entièrement possible de réaliser plusieurs formations en même temps, tant que vous arrivez à vous organiser convenablement.

Quel est le mode d'apprentissage ?

Nous avons choisi un mode d'apprentissage appelé le "micro-learning". Vous vous formerez à travers un mode d'apprentissage ludique sous forme de cours, jeux, mises en situation, quizz, QCM, images ou vidéos.

Quelles sont les dates des sessions ?

Nous avons 3 sessions par mois : le 1er, 10 et 20 de chaque mois.

Comment se déroule les formations ?

Les formations durent 1 mois, vous êtes libre d'avancer à votre rythme en respectant ses délais.



SEMAINE ...

Lundi

Mardi

Mercredi

MENU

.....
.....

MENU

.....
.....

MENU

.....
.....

THÉMATIQUE DE LA SEMAINE

Jeudi

Vendredi

NE PAS OUBLIER

MENU

.....
.....

MENU

.....
.....

ANECDOTE

ANNIVERSAIRE(S) DE LA SEMAINE





TOCCATA

[CLIQUEZ ICI](#)
[pour recevoir l'agenda dans son](#)
[intégralité](#)

